MONVERDE

WINE EXPERIENCE HOTEL

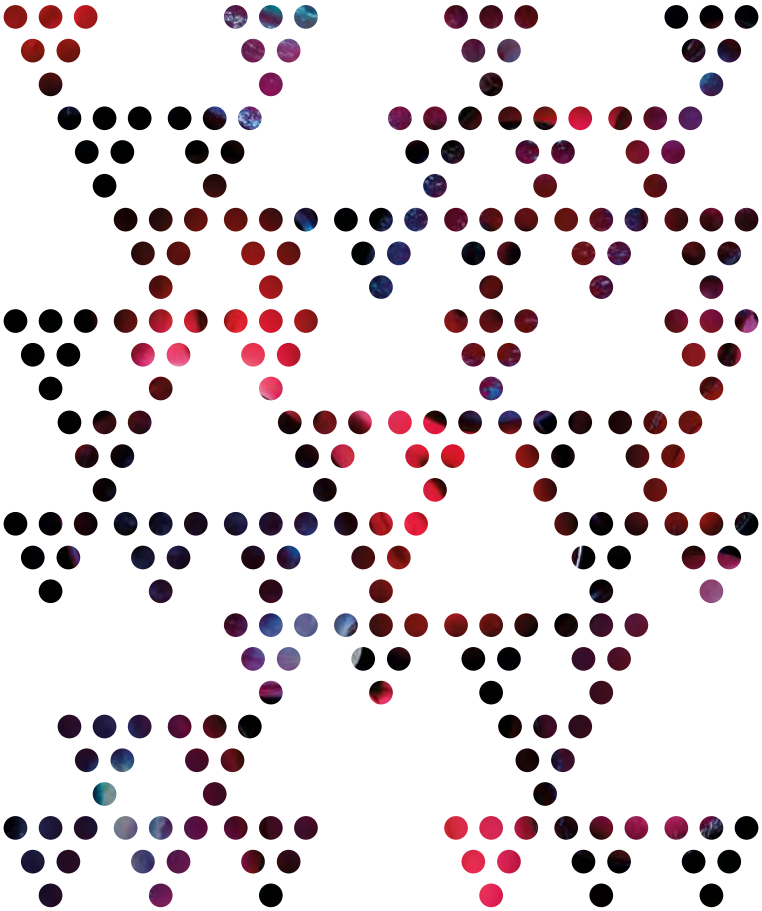

Wine Experience Spa

MONVERDE

WINE EXPERIENCE HOTEL

VINÉSIME

BEAUTY FROM THE VINE

WINE
EXPERIENCE
SPA

História ◦ History

Na Rota dos Vinhos Verdes, em Amarante, encontramos um refúgio da alma e dos sentidos. Rodeado por uma luxuriante paisagem situa-se o Monverde – Wine Experience Hotel, onde poderá entregar-se a sabores ímpares. Onde os sentidos são estimulados e refinados ao mergulhar no mundo da Enologia. Na magia do vento, as vinhas sussurram segredos ancestrais de beleza…deixe-se tocar pelas envolvências dos vinhos no Wine Experience Spa.

Nestled upon the Vinho Verde Wine Route in Amarante, we find a refuge for the soul and for the senses. Surrounded by luxuriant landscape, the Monverde – Wine Experience Hotel is a place where you can indulge in unparalleled flavors. Where your senses are stimulated and refined while delving into the world of Oenology. Whit in the magic of the wind, the vines murmur ancestral secrets of beauty allow yourself to be seduced by the charm of wine at the Wine Experience SPA.

Filosofia ◦ Philosophy

Relaxe os seus sentidos num oásis de bem-estar e revitalize-se com a sabedoria ancestral da vinoterapia. As uvas mais preciosas, cujas moléculas, provenientes do sistema imunitário da videira, estão na raiz da acção central dos nossos produtos: proteger a sua pele contra os efeitos de tempo. Mime-se com os tratamentos exclusivos Vinésime que oferecem uma experiência única de vinoterapia repleta de cores e aromas dos melhores vinhedos franceses, classificado como Património Mundial da Unesco.

Da mesma forma que os nossos enólogos realçam a natureza com as mãos, os nossos tratamentos aliam a eficiência natural dos princípios ativos do vinho à destreza e perícia das mãos das terapeutas do Monverde Wine Experience SPA. Uma arte de cuidar com eficácia comprovada para uma pele fortificada com brilho incomparável e beleza inegável.

Esta seleção de tratamentos faciais e corporais apresenta produtos profissionais, exclusivos e diferenciados.

Relax your senses in an oasis of well-being and revitalize yourself with the ancient wisdom of wine therapy. The most precious grapes, whose molecules, coming from the vine's immune system, are the root of the central action of our products: protecting your skin against the effects of time. Treat yourself with the exclusive Vinésime treatments that offer a unique Wine therapies experience full of colors and aromas from the best French vineyards, listed to the Unesco World Heritage.

In the same way that our winemakers enhance nature with their hands, our treatments combine the natural efficiency of the wine's active ingredients with the dexterity and expertise of the hands of the Monverde Wine Experience SPA beauticians. An Art of care with proven effectiveness for fortified skin with unparalleled radiance and undeniable beauty.

This selection of face and body treatments showcase professional, exclusive, and distinctive products.

Tratamentos de Assinatura
Signature Treatments

BY VINÉSIME

Caminhada Energizante Grand Cru
Energizing Walk Grand Cru

Esfoliação, Massagem · Scrub, Massage

Proveniente da prestigiada vinha "*Richebourg Grand Cru*", a esfoliação com polpa, engaços e grainhas de uva refinam a textura da pele e liberta-a das toxinas e impurezas. Uma esfoliação global, revigorante e estimulante com uma textura única que irá deliciar todos os tipos de pele. Completada por uma massagem relaxante e envolvente com óleo Sensuelle Volupté, as tensões são instantaneamente aliviadas, a pele recupera a sua finura, leveza e suavidade. Singelo ritual de massagem, rico em cor e aromas, a lembrar a produção tradicional do vinho. Relaxamento e nutrição unidos num só momento!

From the prestigious "Richebourg Grand Cru" vineyard, the scrub with the grape pulp, stems and seeds refines the skin's texture and frees it from toxins and impurities. A global, invigorating and stimulating exfoliation with a unique texture that will enchant all skin types. Completed by a relaxing and enveloping massage with Sensuelle Volupté oil, tension is instantly relieved and the skin regains its fineness, lightness and smoothness. Simple massage ritual, rich in color and aromas, reminiscent of traditional wine production. Relaxation and nutrition combined in one moment!

Tempo · Time · 75’ · 125€

Escapadela Antienvelhecimento e de Bem-estar
Anti-Aging and Wellbeing Getaway

Massagem, Envolvimento · Massage, Engagement

Uma massagem que combina manobras relaxantes e profundas para relaxar o corpo e a mente graças aos suaves aromas do óleo *Sensuelle volupté*. O tratamento de cuidado termina com um envolvimento antienvelhecimento à base de uva que cobre todo o corpo para fornecer os minerais e princípios ativos antioxidantes da uva. Um tratamento completo para recuperar a juventude e a vitalidade.

A massage that combines deep soothing movements to relax the body and mind scents of Sensuelle volupté oil. The care treatment ends with a grape-based anti-aging wrap that covers the whole body with the minerals and antioxidant properties of grapes. A comprehensive treatment to regain youth and vitality.

Tempo · Time · 75’ · 135€

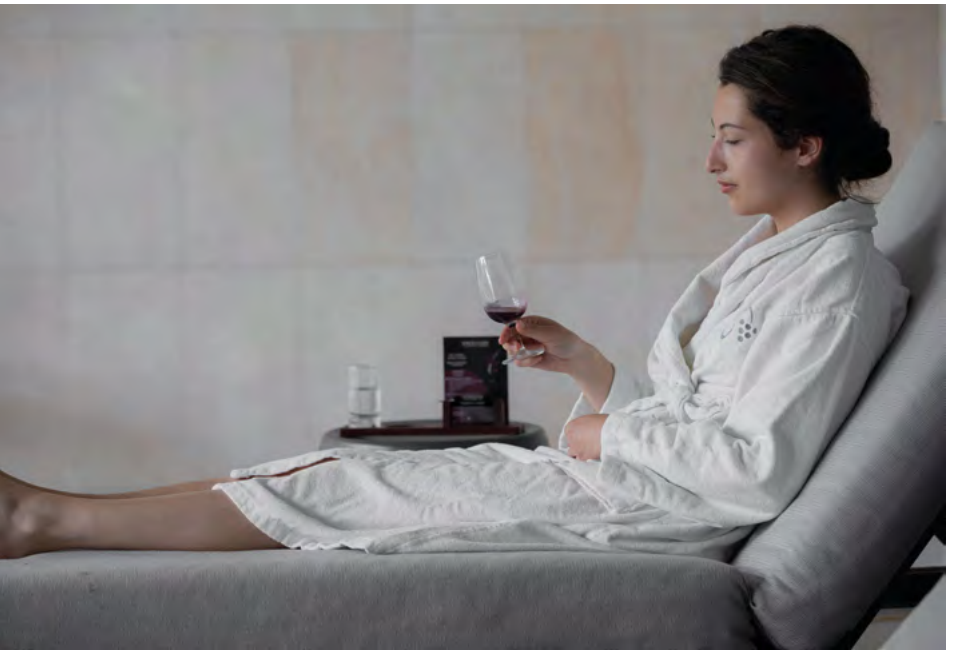

The Vintage Experience

Esfoliação, Massagem, Envolvimento · Scrub, Massage, Engagement

Mergulhe totalmente no coração dos vinhedos, a derradeira viagem pelos mais belos climas dedicados à sua beleza. Uma pausa luxuriosa que revela todos os segredos da videira. Uma esfoliação grand cru para refinar a textura da pele, uma massagem estimulante e relaxante para despertar o corpo e termine com um envolvimento antienvelhecimento para sublimar a pele.

Immerse yourself fully in the heart of the vineyards, the ultimate journey through the most beautiful climates dedicated to your beauty. A luxurious break that reveals all the secrets of the vineyards. A grand cru scrub to refine the skin's texture, a stimulating then relaxing massage to awaken the body and an anti-aging wrap to enhance the skin.

Tempo · Time · 100’ · 150€

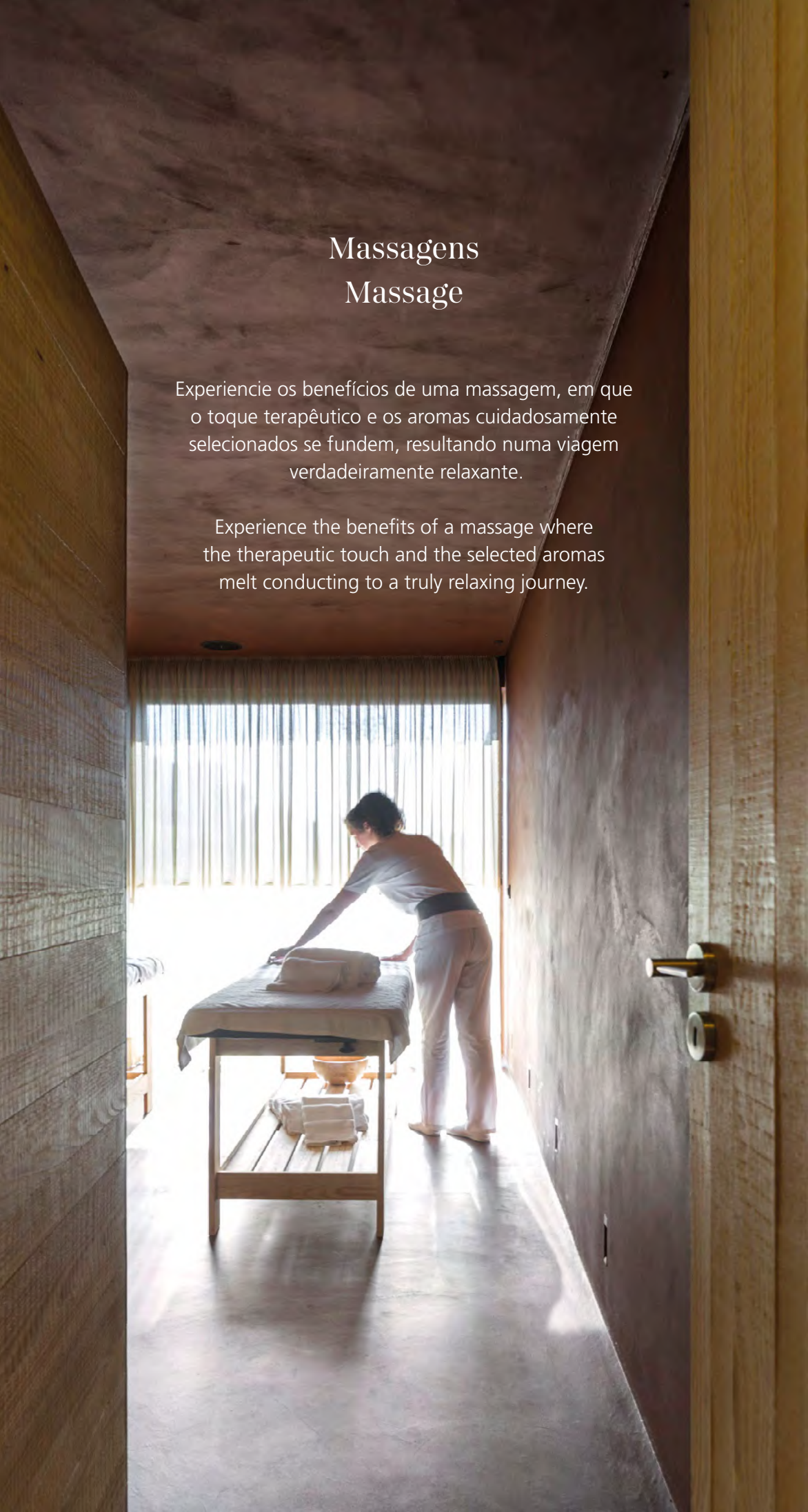

Massagens
Massage

Experiencie os benefícios de uma massagem, em que o toque terapêutico e os aromas cuidadosamente selecionados se fundem, resultando numa viagem verdadeiramente relaxante.

Experience the benefits of a massage where the therapeutic touch and the selected aromas melt conducting to a truly relaxing journey.

Escapadela Divina nas Vinhas
Divine Getaway in the Vineyards

Massagem · Massage

Inspirado no ancestral tratamento tailandês "Siam ball", este tratamento drenante e relaxante combina técnicas manuais complementadas por manobras realizadas com bolinhas quentes com bagaço e grainhas de uva. Uma escapadela no coração das vinhas para relaxamento do corpo e da mente.

Inspired by the ancient Thai "Siam ball" treatment, this draining and relaxing treatment combines manual techniques complemented by maneuvers performed with warm grape marc and grape seed parcels. A getaway in the heart of the vineyards to relax your body and mind.

Tempo · Time · 50' · 90€

Tratamento Relaxante e Encantador
Relaxing and Enchanting Treatment

Massagem · Massage

Uma massagem multisensorial para harmonização corporal e prazer dos sentidos, enriquecida com óleo *Sensuelle Volupté*. Uma verdadeira viagem olfativa, banhe-se na plenitude dos frutos vermelhas divinamente viciantes. A combinação do óleo de semente de uva e groselha deixará sua pele totalmente hidratada, macia e sedosa.

A multi-sensory massage to bring harmony to the body and Sensuelle Volupté oil. A true olfactory journey, it bathes you in the fulness of divinely addictive red fruits. The combination of grape seed oil and blackcurrant will leave your skin fully hydrated, soft and silky.

Tempo · Time · 50' · 65€

Wine Deep Relax

Massagem · Massage

Este é um tratamento exclusivo, criado pelas nossas Terapeutas. As propriedades únicas do Vinho Verde, Ajudam a restabelecer o equilíbrio entre o relaxamento e o rejuvenescimento da nossa pele, devolvendo-lhe a sensação de leveza e de bem-estar. Usufrua de um ritual rico em antioxidantes proporcionado pela riqueza das castas existentes na nossa propriedade.

This is an exclusive treatment created by our Therapists. The unique properties of Vinho Verde help to restore the balance between relaxation and rejuvenation of our skin, giving it back a feeling of lightness and well-being. Enjoy a ritual rich in antioxidants provided by the richness of the existing grape varieties on our property.

Tempo · Time · 50’ · 70€

Hot River Stones

Massagem · Massage

A terapia com pedras quentes dissolve as tensões acumuladas, relaxa os músculos, aumenta a circulação e o metabolismo. Esta massagem tem um efeito sedativo que pode aliviar a dor crónica e reduzir o stress. Promove o relaxamento profundo.

Hot stone therapy dissolves accumulated tension, relaxes muscles, increases circulation, and stimulates the metabolism. This massage has a sedative effect that may alleviate chronic pain and reduce stress. Promotes deep relaxation.

Tempo · Time · 70’ · 85€

Velas Quentes
Candles

Massagem · Massage

Vela de massagem floral, confere hidratação a todo o tipo de pele, contribui na regeneração celular com propriedades anti-oxidantes e anti-inflamatorias. Formulação 100%, rica em vitaminas A e E.

Floral massage candle, provides hydration to all all kinds of skin, contributes to cell regeneration with anti-oxidant and anti-
-inflammatory properties. 100% formulation, rich in vitamins A and E.

Tempo · Time · 60’ · 75€

Envolvente de Costas
Back Enveloping

Massagem · Massage

A ação descontraturante e remineralizante do lodo marinho combinado com a ação oxigenante da videira vermelha preparam as costas para a massagem final, devolvendo-lhe a sensação de leveza e bem-estar desejadas.

The muscle relaxing and remineralising action of mineral sea mud together with the oxygenating properties of red vine leaf prepare your back for the final massage, imparting a feeling of weightlessness and well-being to you.

Tempo · Time · 60’ · 70€

Deep Tissue

Massagem · Massage

Massagem com ação tonificante e energizante. Trabalha profundamente as tensões musculares nos membros inferiores. Alivia o stress e aumenta a sensação de vitalidade e bem-estar.

Massage with toning and energizing action. Works deeply on muscular tensions in the lower limbs. Relieves stress and increases the feeling of vitality and well-being.

Tempo · Time · 50’ · 75€

Caminhos da Vinha
Vineyard Paths

Massagem · Massage

Ideal para um final de dia de caminhada e o momento certo para recuperar o bem-estar dos membros inferiores. A ação venotónica da videira vermelha vai devolver as pernas, leveza e profunda nutrição.

Ideal for a late-day walk and the right time to relief for tired legs. The veinotonic action of red vine leaf impart weightlessness and deep nutrition to the legs.

Tempo · Time · 40’ · 55€

Rebalance

Massagem · Massage

Massagem localizada costas e membros inferiores. Um momento de tranquilidade com a aplicação do óleo da grainha da uva e da groselha, deixará a sua pele totalmente hidratada, macia e sedosa.

Localized massage of the back and lower limbs. A moment of tranquility with the application of grape seeds and blackcurrant oil will leave your skin fully hydrated, soft and silky.

Tempo · Time · 30’ · 45€

Pausa Estimulante Grand Cru
Grand Cru Stimulating Break

Esfoliação · Scrub

Descubra o nosso prestigiado esfoliante corporal do excecional *"Richebourg Grand Cru"* Climat, que vai refinar a textura da sua pele e liberta-la das impurezas. Seguir-se-á a aplicação de um véu de hidratação com o bálsamo sensação Prodigue.

Discover our prestigious body scrub from the exceptional *"Richebourg Grand Cru"* Climat, which will refine the texture of your skin and free it from impurities. This will be followed by the application of a veil of hydration with the Prodigue sensation balm.

Tempo · Time · 25' · 45€

Indian Head

Massagem · Massage

Champi é uma arte milenar da Índia, também conhecida no ocidente como Indian Head Massage. Promove o equilíbrio da mente e o relaxamento total profundo. Esta técnica baseia-se nos ensinamentos tradicionais ayurvédicos.

Champi is an ancient art from India, also known in the West as Indian Head Massage. Promotes mind balance and deep total relaxation. This technique is based on traditional Ayurvedic teachings.

Tempo · Time · 40' · 55€

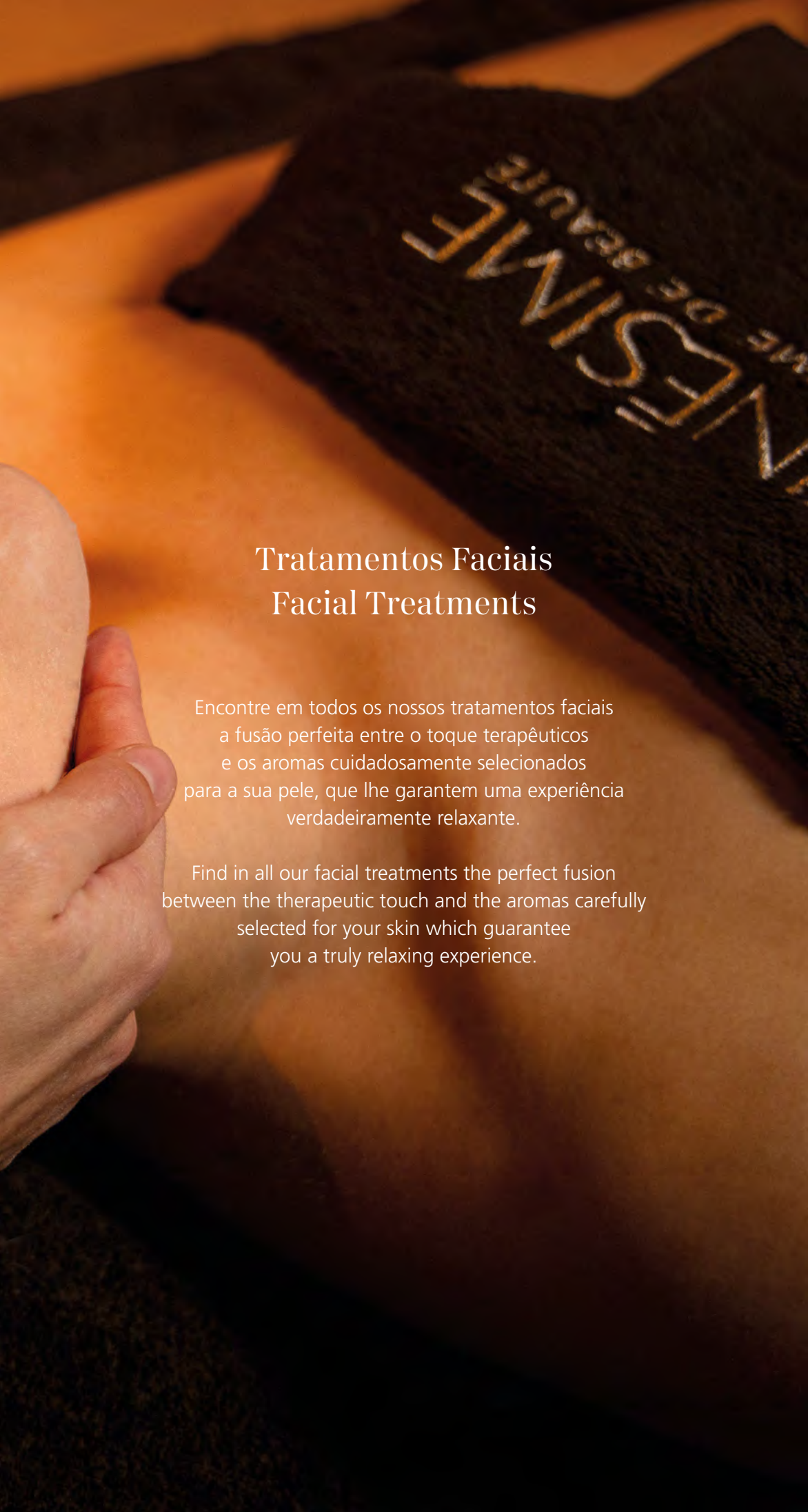

Tratamentos Faciais
Facial Treatments

Encontre em todos os nossos tratamentos faciais
a fusão perfeita entre o toque terapêuticos
e os aromas cuidadosamente selecionados
para a sua pele, que lhe garantem uma experiência
verdadeiramente relaxante.

Find in all our facial treatments the perfect fusion
between the therapeutic touch and the aromas carefully
selected for your skin which guarantee
you a truly relaxing experience.

Tratamentos exclusivos
Exclusive treatments
Les Clos de Beauté

BY VINÉSIME

Os protocolos Vinésime transportarão os seus sentidos através das estações e colheitas do universo preservado dos Climas da Borgonha. Em cada tratamento ressoa o terroir e o Domaine que o inspira. A viagem sensorial assume assim toda a sua dimensão.

Vinésime protocols will transport your senses through the seasons and harvests of the preserved universe of the Climates of Burgundy. In each treatment resonates the terroir and the Domaine that inspires it. The sensorial journey thus takes on its full dimension.

Força Vital da Videira
Life Force of the Vine

Esfoliação, Massagem e Máscara · Scrub, Massage and Mask

Um tratamento antienvelhecimento abrangente para um brilho incomparável, uma pele mais lisa e firme, com eficácia comprovada. O Complexo A2OC*, com as suas propriedades oxigenantes e antioxidantes, aumenta a energia da pele e fortalece as suas defesas.

A complete anti-aging treatment for unparalleled radiance, smoother and firmer skin, with proven efficacy. The A2OC* Complex, with its oxygenating and antioxidant properties, increases the skin's energy and strengthens its defenses.

Tempo · Time · 50’ · 80€

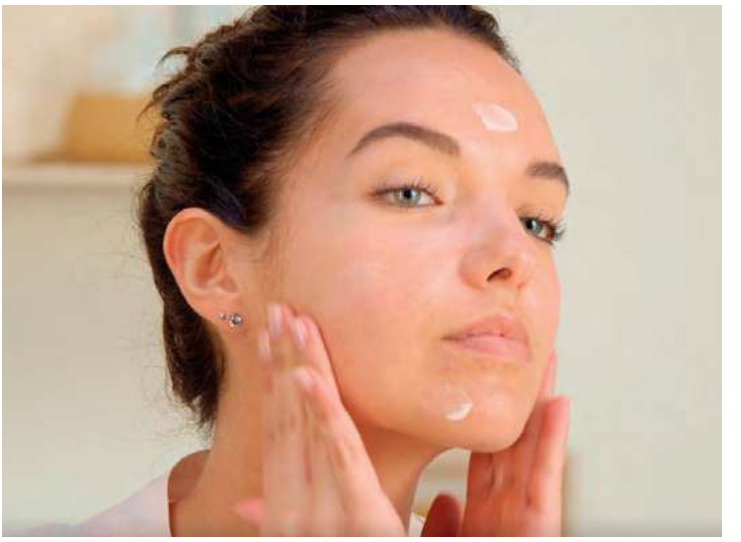

Vin'Hydra Intense

Hidratante · Moisturizing

Uma fuga sensorial que oferece descanso e bem-estar através de manobras relaxantes que combinam pressão acumulada e alisamento profundo. Este tratamento facial traz conforto e luminosidade à sua pele, e a aplicação de uma máscara específica Vinésime ajuda a melhorar e manter o seu nível de hidratação. Os traços faciais estão descansados, a sua tez ficará radiante.

A sensory escape that offers rest and well-being through relaxing maneuvers that combine accumulated pressure and deep straightening. This facial treatment brings comfort and luminosity to your skin, and the application of a specific Vinésime mask helps to improve and maintain its hydration level. Facial features are rested, your skin will be radiant

Tempo · Time · 50' · 70€

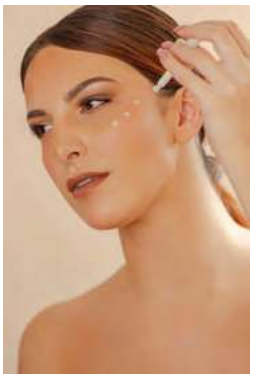

Beauty Interlude

Esfoliação, Massagem · Scrub, Massage

Uma fuga sensorial que oferece descanso e bem-estar através de manobras relaxantes que combinam pressão acumulada e alisamento profundo. Este tratamento facial traz conforto e luminosidade à sua pele, e a aplicação de uma máscara específica Vinésime ajuda a melhorar e manter o seu nível de hidratação. Os traços faciais estão descansados, a sua tez ficará radiante.

A sensory escape that offers rest and well-being through relaxing maneuvers that combine accumulated pressure and deep straightening. This facial treatment brings comfort and luminosity to your skin, and the application of a specific Vinésime mask helps to improve and maintain its hydration level. Facial features are rested, your skin will be radiant.

Tempo · Time · 25’ · 45€

Cuidados especiais
Special Cares

Cuidados especiais e específicos para a sua pele.
Altamente eficazes, ingredientes únicos,
aplicações tradicionais e técnicas de massagem,
complementam-se para criarem resultados intensivos
e duradouros, especialmente focados
na obtenção de uma pele bonita e radiante.

Special and specific cares for your highly effective skin.
Unique ingredients, traditional applications and massage
techniques complement each other to create intensive
and long-lasting results, especially focused on achieving
beautiful and radiant skin.

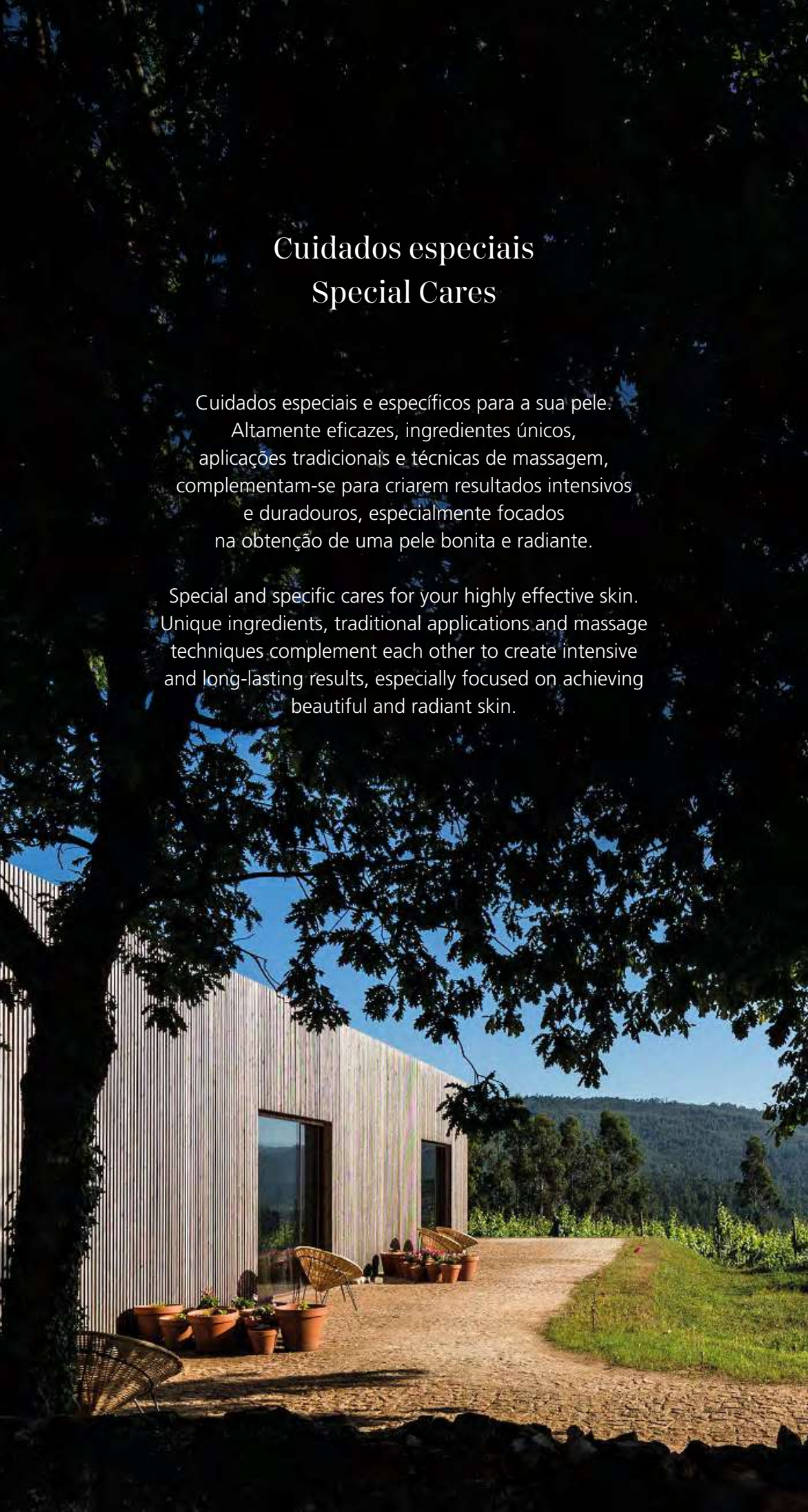

Cuidado Hydrasens

Hydrasens Care

Tratamento de rosto · Face treatment

O caviar constitui um cocktail completo de substâncias marinhas concentradas, com um extraordinário poder de regenerar e devolver firmeza à pele. As pérolas negras de caviar contém uma proteína que acelera o processo de regeneração celular. As suas propriedades antioxidantes promove a oxigenação da pele, mantém a elasticidade e proporciona maior firmeza.

Caviar is a complete cocktail of concentrated marine substances with an extraordinary ability to regenerate and restore firmness to the skin. The black caviar pearls contain a protein that speeds up the process of cell regeneration. Its antioxidant properties promote oxygenation of the skin, maintains elasticity and provides greater firmness.

Tempo · Time · 50’ · 60€

Cuidado Hyaloron
Hyaloron Care

Tratamento de rosto · Face treatment

A sua majestosa fórmula combina, mediante alta tecnologia, os três pesos moleculares do ácido hialurónico. Além disso, adiciona ativos nutricionais que ajudam a epiderme a recuperar a sua função protetora e hidratante, assim como a regenerar de forma natural o nosso próprio ácido hialurónico.

The majestic formula combines, through high technology, the three molecular weights of hyaluronic acid. Furthermore, it adds nutritional assets that help the epidermis to recover its protective and moisturizing function, as well as to naturally regenerate our own hyaluronic acid.

Tempo · Time · 60’ · 75€

Limpeza de Pele
Skin cleansing

Tratamento de rosto · Face treatment

A ação remineralizante do lodo marinho permite ter uma pele limpa, saudável e radiante. A limpeza de pele elimina as impurezas, reduz o acne, previne o surgimento das rugas e estimula a regeneração celular.

the remineralizing action of marine mud allows you to have clean, healthy and radiant skin. Skin cleansing eliminates impurities, reduces acne, prevents the appearance of wrinkles and stimulates cell regeneration.

Tempo · Time · 90’ · 90€

Rituais de banho
Bath Rituals

Faça um pequeno retiro no Monverde Experience SPA
e recupere o seu equilíbrio e bem-estar.

Relaxing escape at Monverde Experience SPA
and recover your balance and well-being.

Vichy Vinoterapêutico
Vinitherapy Vichy

A esfoliação com rocha vulcânica triturada realizada durante a massagem Vichy, enriquecida com os polifenóis da uva, vão deixar a pele com um toque suave e aveludado, o corpo e a mente relaxados.

Exfoliation with ground volcanic rock imparted during the Vichy massage, enriched with grape polyphenols, leaves the skin soft to the touch, and your body and mind relax.

Tempo · Time · 30’ · 45€

Vichy Cacau e Menta
Vichy Cacao and Mint

Combinação perfeita que reúne numa só experiência o conforto do cacau, o fresco da hortelã-pimenta e a remineralizante rocha vulcânica associadas ao quente e envolvente da chuva de água. Uma experiência inesquecível.

The prefect combination, that fuses into one singular experience the comfort of cacao, the freshness of peppermint, and the remineralization of volcanic rock, a reminiscence of warm and soothing rain.
An unforgettable experience.

Tempo · Time · 30’ · 45€

Rituais Mágicos
Magic Rituals

Experiencie os benefícios de uma esfoliação corporal hidratante e relaxante. Hidrate profundamente o seu corpo, oferecendo à sua pele o efeito aveludado com que sempre sonhou. Combata a celulite e redefina a sua silhueta.

Experience the benefits of a body exfoliantion to relax and hydrate. Hydrate your body offering your skin the velvet effect of your dreams. Fight against cellulite and re-define your silhouette.

Ritual Mágico Vinoterapêutico
Vinotherapy Magic Ritual

Esfoliação, Massagem · Scrub, Massage

A característica única do pó de arroz que, como que por um passo de magia, passa de um intenso esfoliante para um creme delicado de massagem surpreendem o cliente, deixando-o deleitado com a sensação.

The unique characteristics of rice powder, which, as if by magic, transforms from an intense exfoliator into a delicate massage cream, surprise those who partake in this ritual. A truly enrapturing experience.

Tempo · Time · 60’ · 65€

Ritual Mágico de Cacau e Menta
Cacao and Mint Magic Ritual

Esfoliação, Massagem · Scrub, Massage

A esfoliação que, de uma forma inesperada, se transforma em creme de massagem. A combinação do pó de arroz, do cacau 100% e do óleo essencial de hortelã-pimenta são uma forte tentação a que o cliente se entrega e se funde nesta experiência.

Exfoliation that miraculously transforms into a massage cream. The combination of rice powder, 100% cacao, and peppermint essential oil, are an irresistible temptation for those who give into this truly enthralling experience.

Tempo · Time · 60’ · 65€

Momentos Especiais
Special Moments

Massagem Pré-Natal
Mother-To-Be Massage

Massagem · Massage

Partilhe com o seu bebé este momento de ternura. Uma massagem de efeito calmante e descontinuante. Combinando óleos essenciais com as técnicas seguras para o bebé e sua mãe, esta massagem irá apoia-la no alívio das pernas pesadas, dores musculares localizadas e alterações hormonais da sua pele, tudo a pensar em si e no seu bebé, permitindo-lhe desfrutar, em pleno de toda a beleza de ser uma futura mamã.

Share your moment of tenderness with your baby. A relaxing and discontinuous massage. Combining secure essential oils and massage techniques for the mother and baby, this treatment will support you relieving the heavy legs, back pains, hormonal in balances, thinking in you and your baby, to help you experience the beautiful and magic moments of being a future mother.

Tempo · Time · 50’ · 65€

Momento Especial e Doce ∘ Massagem de Criança
Special and Sweet Moment ∘ Kids massage

Massagem · Massage

O toque através da massagem corporal é capaz de acalmar, relaxar e suavizar a pele e é vital para um desenvolvimento harmonioso das crianças. As propriedades do oleo de amêndoas doces proporciona um aroma delicado, naturalmente rico em proteína E e vitaminas A, B e E.

The touch through body massage is able to soothe, relax and smooth the skin and is vital for the harmonious development of children. The properties of sweet almond oil provide a delicate aroma, naturally rich in protein E and vitamins A, B and E.

Tempo · Time · 25’ · 30€

Experiência a Dois
Experience for Two

Desfrute dos nossos tratamentos
num prazer a dois!

Enjoy of our treatments
as a pleasure for two.

Massagem entre as Vinhas
Between the Vineyards Massage

Massagem · Massage

Na natureza, nada se cria e nada se perde, tudo se transforma. É com os óleos criados a partir da videira vermelha que a massagem de relaxamento, realizada nas nossas vinhas, cria a harmonização perfeita entre o vinho e a natureza. Inspire, expire, e partilhe esta tranquilidade e serenidade singulares com a sua cara-metade.

In nature, nothing is created and nothing is lost, everything is transformed. It is with the oils created from the red vine leaf soft relax massage, performed in our vineyards, creates the perfect harmony between wine and nature. Inhale, exhale and share this unique tranquility and serenity moment with your loved one.

Tempo · Time · 70’ · 180€/ casal | per couple

The Vinésime Experience

Esfoliação, Massagem e Cuidado de Rosto · Scrub, Massage, Face care

Proveniente da prestigiada vinha "Richebourg Grand Cru", o esfoliante com polpa de uva, caules e sementes refina a textura da pele e liberta-a de toxinas e impurezas. Completada com uma massagem relaxante e envolvente com óleo Sensuelle Volupé. Terminando a sua experiência com um tratamento facial que traz conforto e luminosidade à sua pele, e a aplicação de uma máscara especifica Vinésime ajuda a melhorar e manter o seu nível de hidratação. Os seus traços faciais estão descansados, a sua tez ficará radiante.

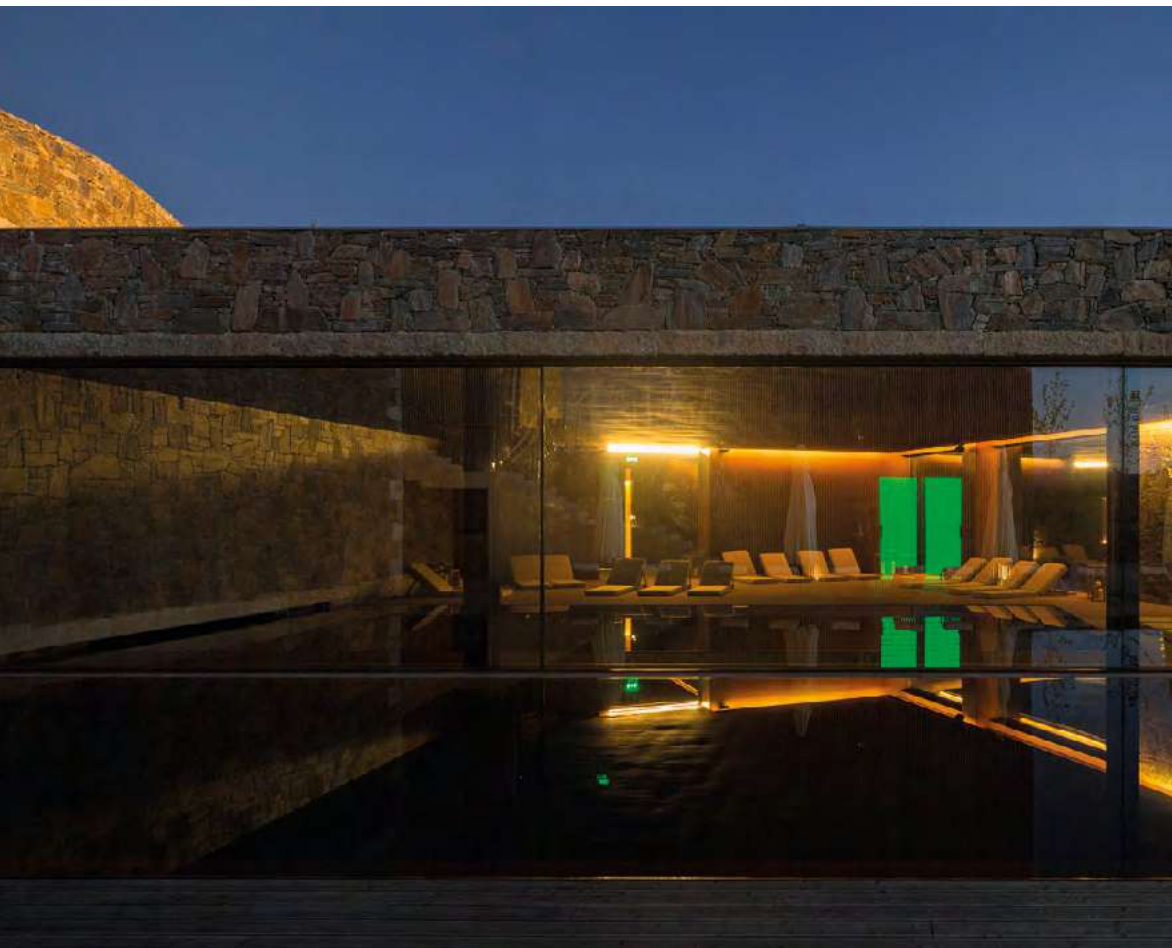

Coming from the prestigious "Richebourg Grand Cru" vineyard, the scrub with grape pulp, stems and seeds refines the skin's texture and frees it from toxins and impurities. Completed with a relaxing and enveloping massage with Sensuelle Volupé oil. Ending your experience with a facial treatment that brings comfort and luminosity to your skin, and the application of a specific Vinésime mask helps to improve and maintain its hydration level. Your facial features are rested, your skin will be radiant.

Tempo · Time · 120' · 340€/casal | per couple

Etiqueta de Spa

Reservas ◦ Reservations

Estimado Cliente, para que tenha acesso ao horário da sua preferência, aconselhamos que contacte a nossa receção e efetue a sua reserva com antecedência. Na eventualidade de necessitar desmarcar o seu tratamento pedimos que o faça com 24h de antecedência. A não desmarcação do seu tratamento atempadamente implica o pagamento de 50% sobre o valor do mesmo.

Dear Guest, to have access to the time of your preference we advise you to book your treatment in advance with our reception. If you need to cancel your reservation, please inform our reception with 24h in advance. Treatments will be charged in 50% of its value whenever the reservation is not previously canceled.

Chegada ◦ Arrival

Recomendamos aos nossos clientes que cheguem 30 minutos antes do tratamento se iniciar, com o objetivo de usufruir tranquilamente e relaxadamente das excelentes condições que o Spa tem para lhe oferecer. Informamos que em caso de chegar atrasado, não será possível prolongar o tempo previsto de tratamento, de forma a não prejudicar as marcações seguintes.

We recommend that our clients arrive 30 minutes before the beginning of the treatment, so they can take advantage of the superbly tranquil and relaxing conditions the Spa has to offer. We inform you that in case of late arrivals, it will not be possible to extend the prearranged duration of treatment, in order not to interfere with the following reservations.

Política de Cancelamento ◦ Cancellation Police

É aconselhável a reconfirmação do seu tratamento com 24 horas de antecedência. Os cancelamentos poderão ser efetuados até 24 horas de antecedência sem custos adicionais.

It is advised to reconfirm your treatment 24 hours in advance. Cancellations can be made 24 hours in advance without extra cost.

Vouchers Oferta ◦ Gift Vouchers

O Wine Experience Spa tem disponíveis vouchers para oferta.
Os vouchers do Spa não poderão ser trocados por dinheiro
ou por qualquer outro serviço prestado pelo Wine Experience Spa.
The Wine Experience Spa offers gift vouchers. Vouchers cannot
be exchanged for cash value or for any other service provided
by the Wine Experience Spa.

Objetos Pessoais de Valor ◦ Personal Valuables

O Wine Experience Spa não se responsabiliza por objetos de valor
desaparecidos ou roubados. Aconselhamos os nossos clientes
a não trazerem objetos de valor.
The Wine Experience Spa is not responsible for any lost or stolen valuables.
We recommend that our clients do not bring any valuable items with them.

Senhoras Grávidas ◦ Pregnant Women

O Spa tem disponível tratamentos especialmente pensados
para senhoras grávidas. Teremos todo o gosto em ajudar a escolher
o tratamento mais adequado.
The Spa offers treatments specially formulated for pregnant women.
We would be more than happy to help you choose the most suitable
treatment.

Idade Mínima ◦ Minimum Age

A idade mínima permitida para utilização do Spa é de 16 anos. Agradecemos
que nos informe, no momento da marcação da reserva, caso tenha 18 anos
ou menos.
The minimum age required for the use of the Spa is 16 years old.
We would appreciate that you inform us at the time of the reservation,
if you are 18 years old or younger.

Massagem de criança ◦ Kids Massage

A massagem de infantil é recomendável para crianças
a partir dos 5 anos de idade.
Infant massage is recommended for children over 5 years of age.

WINE
EXPERIENCE
SPA

Deixe-se tocar pelas
envolvências dos vinhos
no Wine Experience Spa.

MONVERDE
WINE EXPERIENCE HOTEL
VINÉSIME
BEAUTY FROM THE VINE

MONVERDE

WINE EXPERIENCE HOTEL

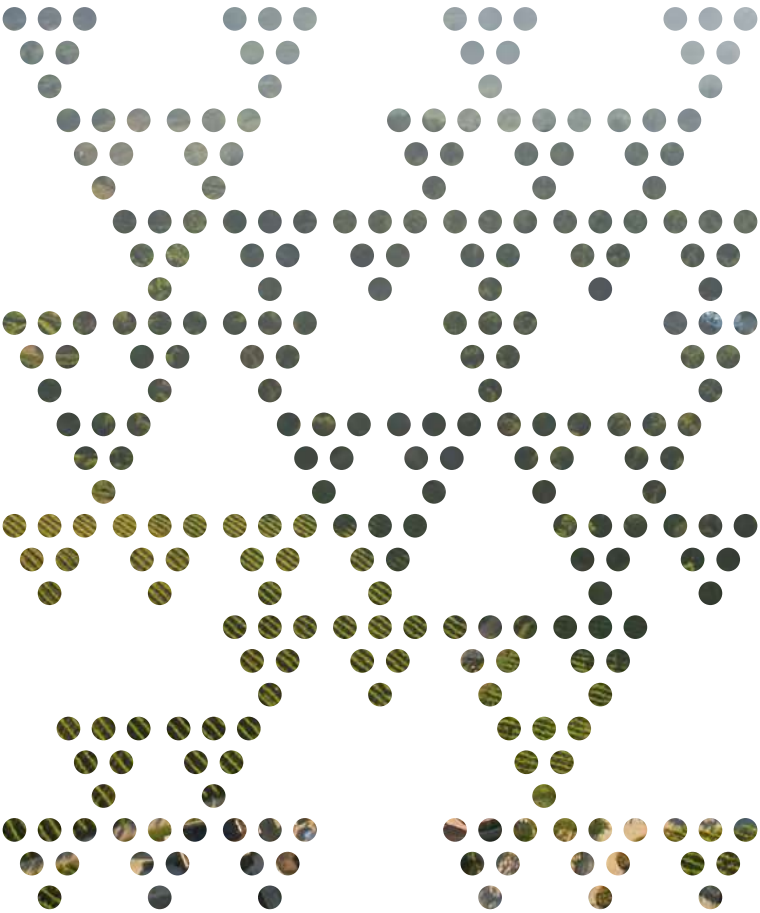

Quinta de Sanguinhedo, 166
4600-761 Telões · Amarante
41°19'17.5"N 8°07'12.9"W
T +351 255 143 100
F +351 255 143 102
geral@monverde.pt